BẢN ĐỒ KẾ HOẠCH SỬ DỤNG ĐẤT NĂM 2020

HUYỆN LONG THÀNH -TỈNH ĐỒNG NAI

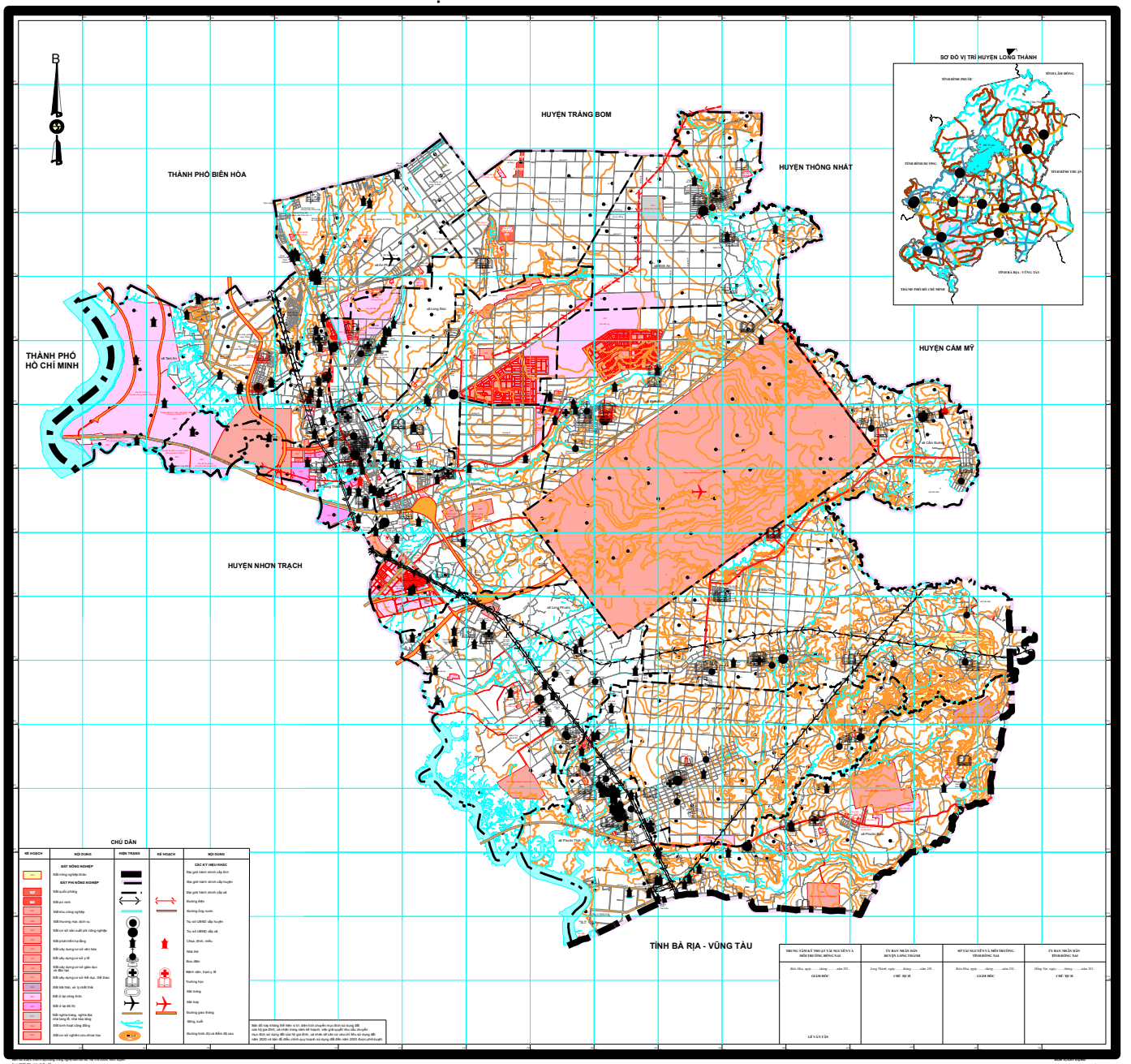

Hệ tọa độ VN2000, kinh tuyến trục 107° 45', múi chiếu 3°

NGUỒN TÀI LIỆU

- Bản đồ Hiện trạng sử dụng đất huyện Long Thành tỷ lệ 1:25.000 được thành lập năm 2019;
- Bản đồ điều chỉnh quy hoạch sử dụng đất đến năm 2020 huyện Long Thành thành lập năm 2017.

TỶ LỆ 1 : 25000

Đơn vị tư vấn: Trung tâm Kỹ thuật Tài nguyên và Môi trường Đồng Nai